Latin Code Week

Desde hace 100 años, promovemos una actitud emprendedora en millones de jóvenes para que se sientan protagonistas y emprendedores de sus propias vidas.Todas nuestras iniciativas son un puente que conecta a los estudiantes con el mundo del trabajo. A través de programas presenciales y virtuales basados en la pedagogía de aprender haciendo, con sentido y por proyectos, los jóvenes desarrollan las competencias socioemocionales necesarias para el siglo XXI: pensamiento crítico, creatividad, comunicación, colaboración, iniciativa y liderazgo; con especial hincapié en la promoción de las carreras del futuro vinculadas a las STEM y las habilidades digitales.

Trabajamos para que los jóvenes sean creadores, conviertan sus ideas en realidad, sus sueños en proyectos sostenibles, y, sobre todo, que se sientan protagonistas y emprendedores de sus propias vidas. Después de pasar por nuestros programas, la mayoría de los estudiantes está de acuerdo o muy de acuerdo con que se siente más motivado para terminar la escuela, se conoce mejor y reflexiona sobre su futuro laboral, académico y las oportunidades de proyectarse hacia el futuro.

Junior Achievement Argentina

Miembro de JA Worldwide

SAP

Latin Code Week

A partir de 14 años

El programa

Latin Code Week es un programa educativo que se desarrolla en diversos países de América Latina, co-diseñado por Junior Achievement y SAP. Los jóvenes desarrollan una propuesta de negocio cuyo producto es una app diseñada por los mismos jóvenes. La propuesta debe responder a una problemática planteada creando soluciones innovadoras con impacto social mediante el desarrollo de un modelo de negocio sostenible y el uso de la tecnología. Este año en Latin Code Week, invitaremos a los estudiantes a crear soluciones tecnológicas con impacto social para impulsar la economía circular.

Este programa educativo contribuye a que los jóvenes se acerquen a la tecnología y a las carreras STEM a la vez que desarrollan y potencian sus habilidades socioemocionales como el liderazgo, la comunicación, el trabajo en equipo, la creatividad y la resolución de problemas. Asimismo, se familiarizarán con la creación de productos digitales a través del entrenamiento en la herramienta SAP BUILD.

Principales conceptos

Modelo de negocio CANVAS,
Mapa de empatía, Design Thinking
Lluvia de ideas; BUILD; Pitch

Modalidad pedagógica

El Programa se implementa en **4 jornadas de 2 horas** (opcional turno mañana o tarde) con material complementario en el **Campus JA** para que los equipos profundicen de manera asincrónica, **acompañados por facilitadores, mentores y docentes**.

Al finalizar cada instancia, los jóvenes presentarán su app ante un jurado que elegirá al equipo ganador de la ronda: provincial, nacional y regional.

Habilidades a desarrollar

Creatividad, Oratoria, Liderazgo, Trabajo en equipo, Innovación Toma de decisiones, Resolución de problemas, Responsabilidad, Comunicación, Manejo del tiempo, Espíritu emprendedor.

Latin Code Week

Módulos del programa

1. Introducción al Programa. Presentación del Challenge 2023: eficiencia energética. Lluvia de Ideas.

2. Design Thinking. Modelo CANVAS. Propuesta de Valor. Segmento de Clientes. Recursos y Actividades Clave. Fuente de ingresos.

3. BUILD. Prototipado de app.

4. Pitch. Discurso de presentación. Desafío de Innovación. **Presentación de proyectos ante jurado.**

Dedicación
10 horas

Inscripciones: www.junior.org.ar/latincodeweek
Contacto: latincodeweek@junior.org.ar ó +54 911 6836 2420

Competencia en clave internacional

Los jóvenes que participan de esta experiencia educativa estarán en competencia desde la primera ronda del Programa. En la última sesión de cada ronda, cada equipo presentará frente a un jurado su proyecto, quienes eligen al equipo ganador. Los proyectos seleccionados avanzan a una instancia provincial que se realizara entre los equipos ganadores de la fase semanal de Buenos Aires, Santa Fe, Córdoba y Mendoza.

El equipo ganador de cada provincia presenta su app ante el jurado nacional. Sólo un equipo será el representante de la Argentina en la competencia regional de Latin Code Week 2022, compitiendo contra los ganadores de otros países de Latinoamérica

Los voluntarios

Son un pilar de nuestro trabajo: inspiran y preparan a los jóvenes al transmitir nuestros valores y compartir su experiencia.

Voluntarios de SAP y diversas empresas acompañaran a los equipos en la fase de grupos e interactuaran con los participantes brindando consejos y compartiendo sus metodologías de trabajo.

Los voluntarios son siempre acompañados y **capacitados previamente** por Junior Achievement.

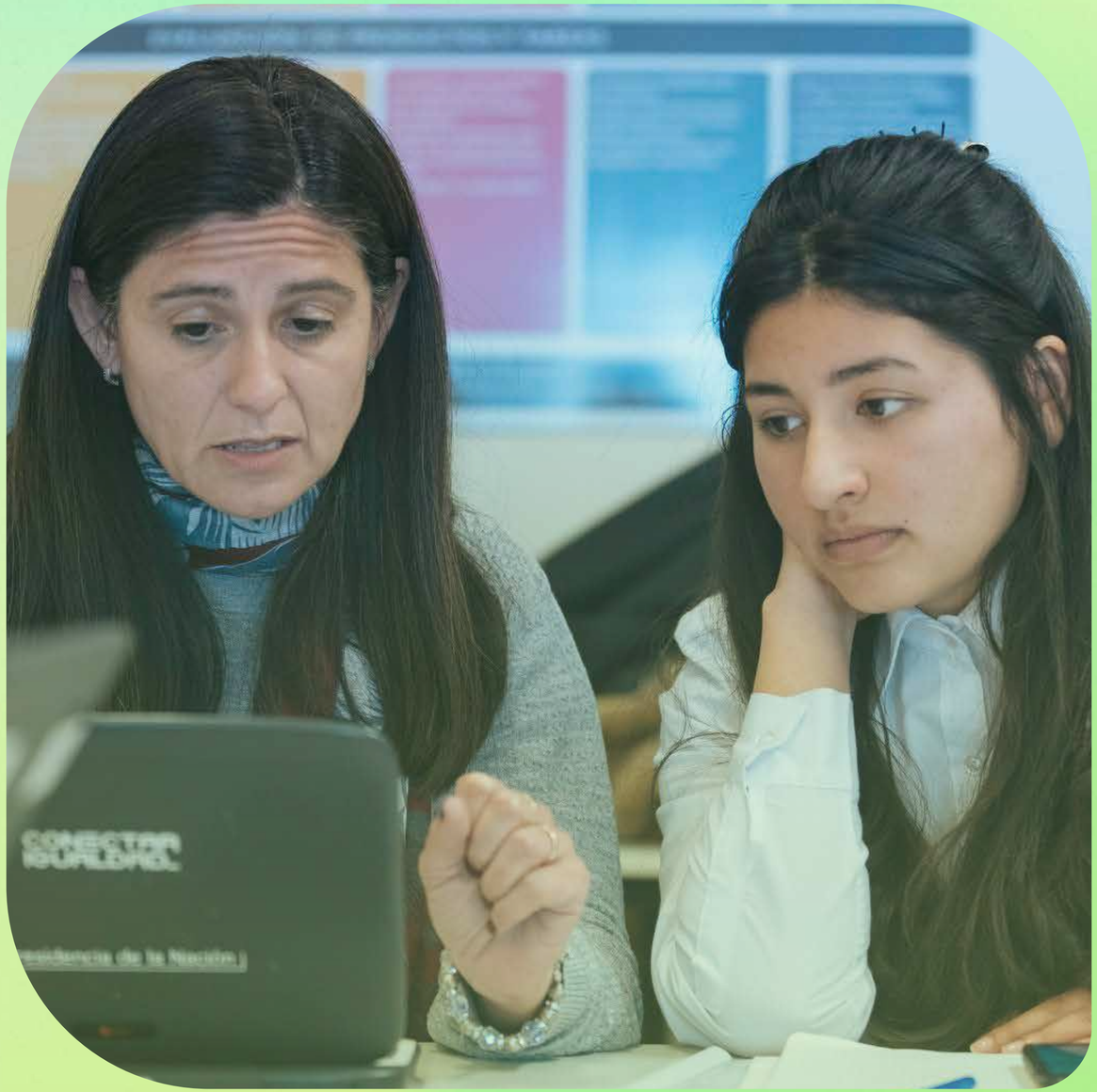

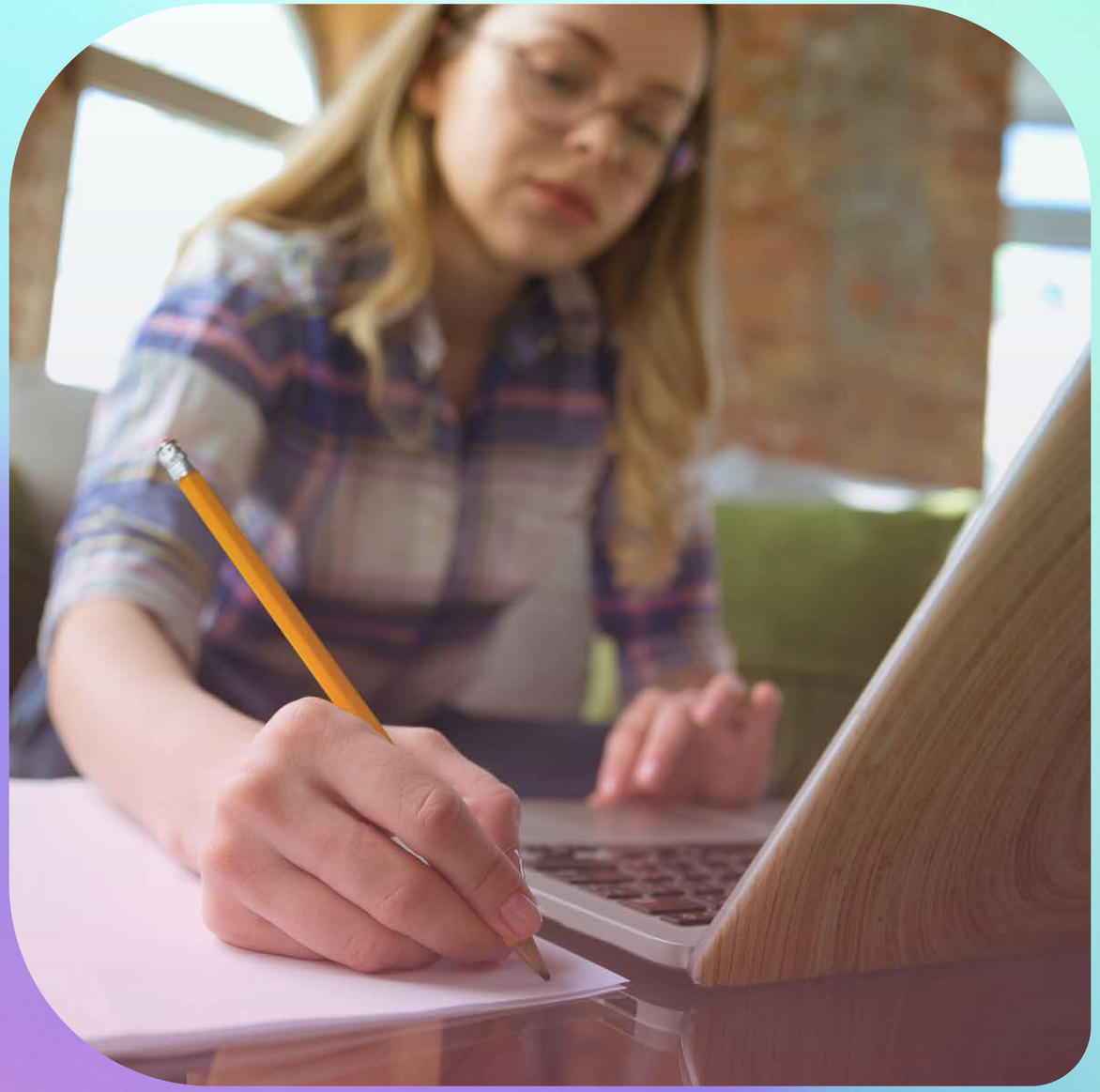

¿Qué es Junior Achievement?

+10 MILLONES DE ESTUDIANTES EN TODO EL MUNDO

470.000 VOLUNTARIOS Y MENTORES POR AÑO

PRESENTES EN +100 PAÍSES

Junior Achievement (JA), calificada como la 7° ONG más influyente del mundo según NGO Advisor, **prepara a los jóvenes para los empleos del futuro** y sus acciones alcanzan a millones de niños y jóvenes en +100 países.

Junior Achievement 2022 TOP TEN GLOBAL SGOs the doi good

4 EDUCACIÓN DE CALIDAD

A través del aprendizaje práctico y combinado en educación financiera, preparación para el trabajo y emprendimiento, acompaña a los jóvenes para que desarrollen sus ideas, fortalezcan sus habilidades socioemocionales, administren sus ingresos y aseguren una mejor calidad de vida para ellos, para sus familias y para sus comunidades.

Los programas educativos de JA son facilitados por docentes y profesionales voluntarios que permiten la vinculación directa entre el mundo del trabajo y la escuela.

¿Cómo lo hacemos?

Nos enfocamos en tres áreas del aprendizaje experiencial:

Aprender a emprender
Planificar, asumir riesgos, innovar, trabajar en equipo y liderar con una actitud emprendedora.

Formación para el trabajo
Maximizar las posibilidades de conseguir empleo a través del desarrollo de competencias socioemocionales.

Educación financiera
Presupuestar, ahorrar, invertir y administrar el dinero para tomar decisiones conscientes que acompañen cada proyecto de vida.

Habilidades digitales
Desarrollar las competencias tecnológicas y potenciar las oportunidades en áreas claves.

Junior Achievement Argentina

Miembro de JA Worldwide

www.junior.org.ar

@juniorenargentina

Seguinos en Instagram para conocer oportunidades para jóvenes y escuelas.

@juniorenarg

Seguinos en Twiter para enterarte de novedades y noticias sobre JA.

in Junior Achievement Argentina

Seguinos en Linkedin para conocer oportunidades de voluntariado, oportunidades laborales y alianzas corporativas.

Junior Achievement Argentina

Seguinos en YouTube para conocer el impacto de nuestros programas y contenidos sobre emprender, finanzas, trabajo y habilidades digitales.